Leśne Dukty - trasa TP 10 km

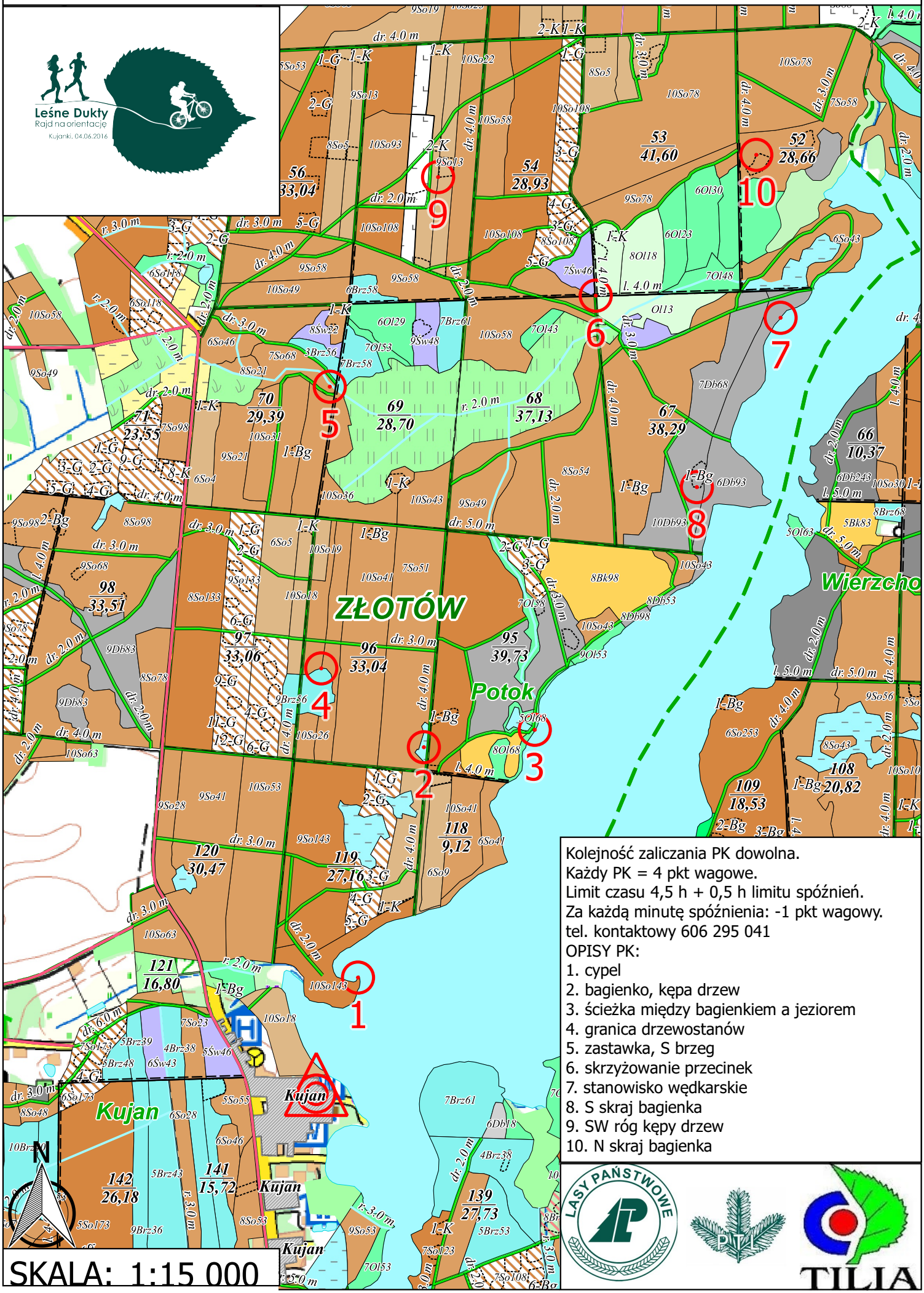

Kolejność zaliczania PK dowolna.
Każdy PK = 4 pkt wagowe.
Limit czasu 4,5 h + 0,5 h limitu spóźnień.
Za każdą minutę spóźnienia: -1 pkt wagowy.
tel. kontaktowy 606 295 041

OPISY PK:

1. cypel
2. bagienko, kępa drzew
3. ścieżka między bagienkiem a jeziorem
4. granica drzewostanów
5. zastawka, S brzeg
6. skrzyżowanie przecinek
7. stanowisko wędkarskie
8. S skraj bagienka
9. SW róg kępy drzew
10. N skraj bagienka

LASY PAŃSTWOWE

PTT

TILIA